

FOTOGRAFIAS DEL INMUEBLE

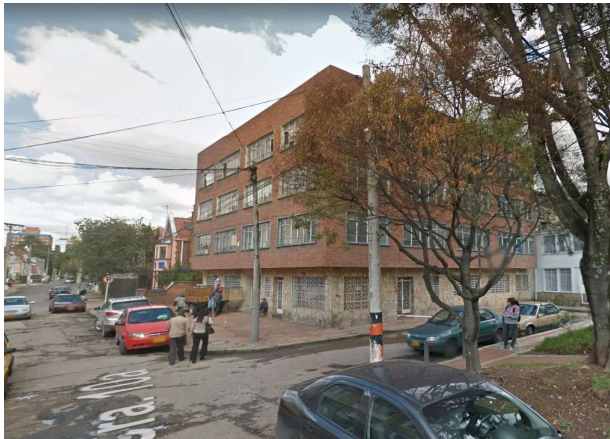

Fecha de elaboración:

Febrero 24 de 2015

LOCALIZACION

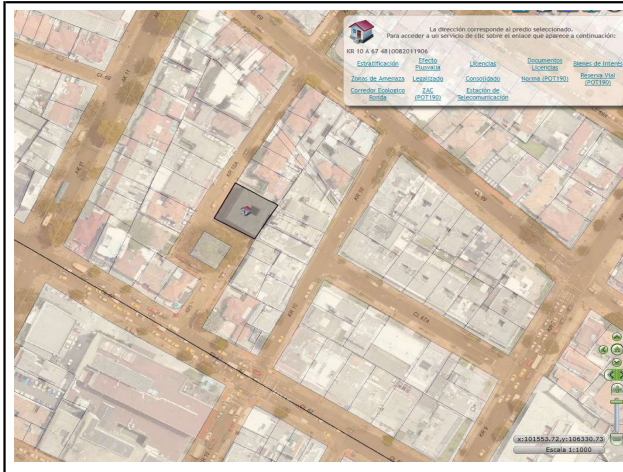

CRITERIOS DE CALIFICACION

- X 1. Representar una o más épocas de la historia de la ciudad o una o más etapas en el desarrollo de la arquitectura y/o urbanismo en el país;
- X 2. Ser un testimonio o documento importante, en el proceso histórico de planificación o formación de la estructura física de la ciudad;
- X 3. Ser un ejemplo culturalmente importante de un tipo de edificación o conjunto.
- X 4. Ser un testimonio importante de la conformación del hábitat de un grupo social determinado.
- 5. Constituir un hito o punto de referencia urbana culturalmente significativo en la ciudad.
- 6. Ser un ejemplo destacado de la obra de un arquitecto, urbanista, artista o un grupo de ellos de trayectoria reconocida a nivel nacional o internacional.
- 7. Estar relacionado con personajes o hechos significativos de la historia de la ciudad o del país.

CLASIFICACION

Arquitectónica:

Popular:

SIC CT - Conservación Tipológica

Modalidad Categoría

CHAPINERO - 02

Localidad

097 Chicó Lago

Unidad de Planeamiento Zonal

Quinta Camacho -8201 19 06

Barrio - Código Manzana Predio

AAA0088OFUC

CHIP Uso

Propietario

Carrera 10 A No. 67-48 / 50 / 52

Dirección declaratoria

Carrera 10 A No. 67-48 / 50 / 52

Dirección actual

82011906

Código Catastral

50C794152

Matrícula Inmobiliaria

4 pisos

Altura Fecha construcción

OBSERVACIONES